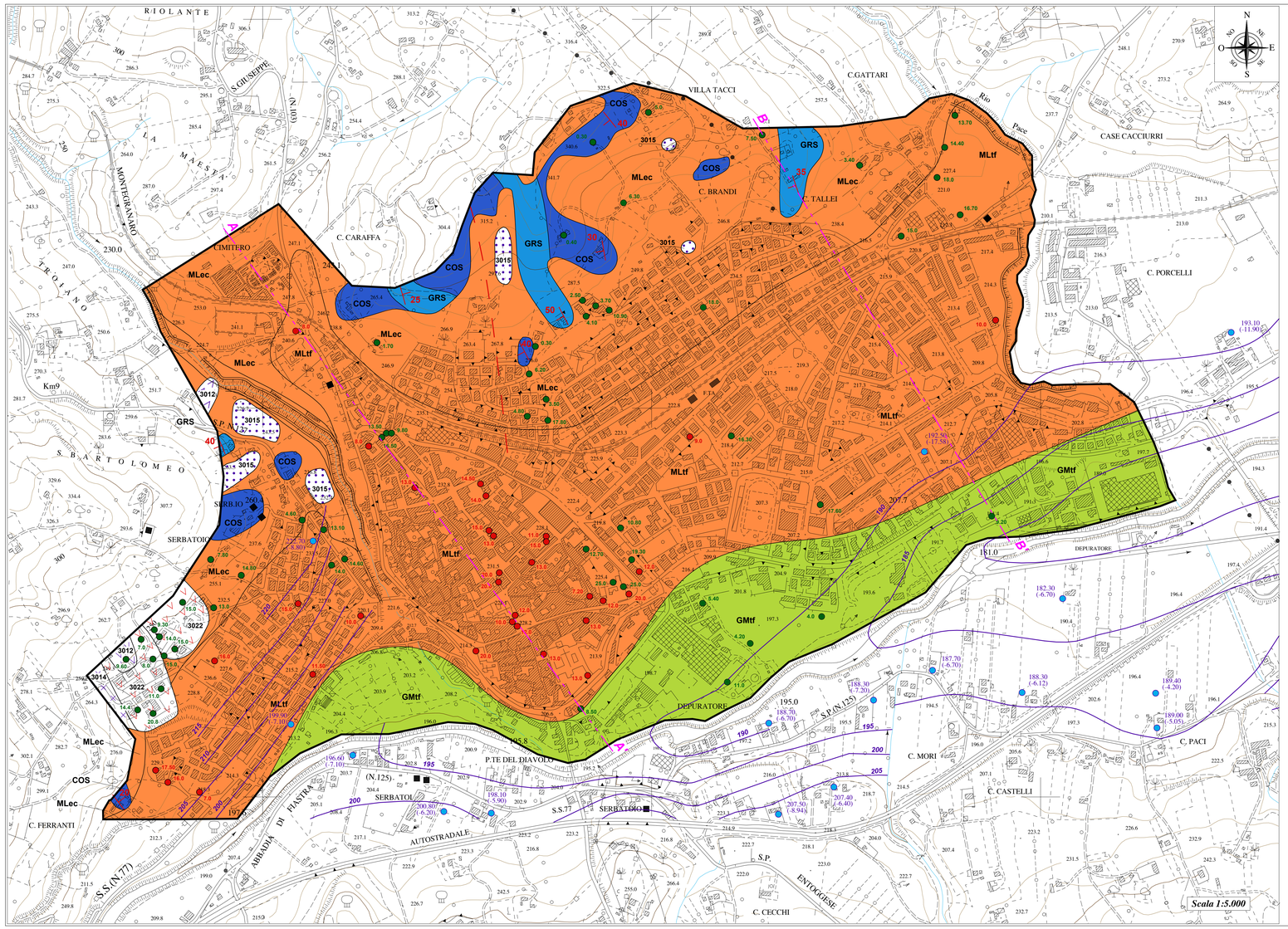

LEGENDA

Terreni di copertura

- **MLec** — Limi inorganici, farina di roccia, sabbie fini limose o argillose, limi argillosi di bassa plasticità (eluvi/colluvi)
- **MLtf** — Limi inorganici, farina di roccia, sabbie fini limose o argillose, limi argillosi di bassa plasticità (terrazzo fluviale)
- **GMtf** — Ghiaie limose, miscela di ghiaia, sabbia e argilla (terrazzo fluviale)

Substrato geologico rigido

- **GRS** — Granulare cementato, stratificato
- **COS** — Coesivo sovraconsolidato, stratificato
- 35 — Giacitura strati (il numero indica l'inclinazione in gradi)
- Diretta (presunta)
- 16.30 — Profondità (m) substrato rigido raggiunto da sondaggio
- 9.0 — Profondità (m) sondaggio che non ha raggiunto il substrato rigido
- A — A' — Traccia di sezione geologica

Elementi di idrogeologia

- 193.10 (-11.90) — Pozzo censito (Quota assoluta in m.s.l.m. e livello statico in m)
- 200 — Linee isofreatiche (con quota assoluta in m.s.l.m.)

Elementi di geomorfologia

Instabilità di versante

- 3012 — Frana tipo scorrimento (attiva)
- 3022 — Frana tipo scorrimento (quiescente)
- 3014 — Frana di tipo complesso (attiva)
- 3015 — Frana non definita (attiva)

Forme di superficie

- Orlo di scarpata o terrazzo fluviale (10 - 20 m)

PROTEZIONE CIVILE
Presidenza del Consiglio dei Ministri
Dipartimento della Protezione Civile

CONFERENZA DELLE REGIONI E DELLE PROVINCE AUTONOME

Attuazione dell'articolo 11 della legge 24 giugno 2009, n. 77
OPCM 4007/2012
PROGRAMMA REGIONALE DEGLI STUDI E INDAGINI DI MICROZONAZIONE SISMICA. ANNUALITA' 2011

MICROZONAZIONE SISMICA

TAV. 2.1 Carta geologico - tecnica

- centro abitato -

Regione Marche
Comune di Tolentino

Regione

Soggetto realizzatore:
Dott. Geol. Fabrizio Tombolini
Dott. Geol. Roberto Pucciarelli

Collaboratore:
Dott. Geol. Mauro Cataldi

Altre collaborazioni:
Dott. Geol. Francesco Viti

Data:

Luglio 2013