

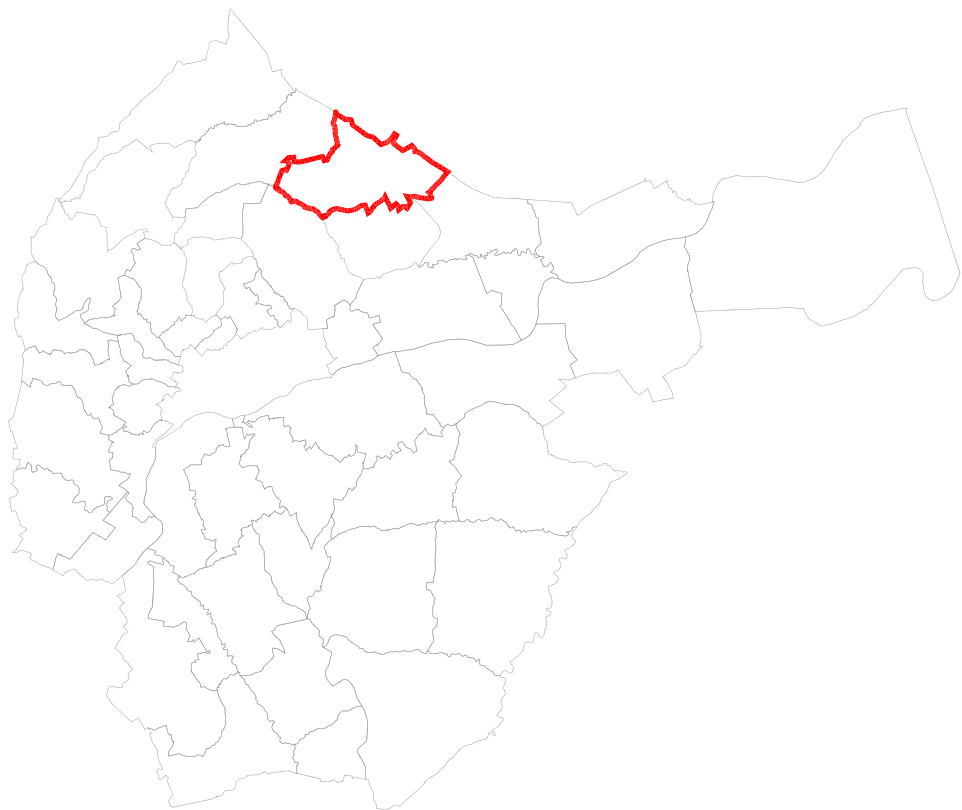

# Comune di Tolentino

Provincia di Macerata

## PIANO REGOLATORE GENERALE ADEGUAMENTO AL P.T.C.



CENSIMENTO EDIFICI E MANUFATTI EXTRAURBANI

3 - CONTRDA ACQUASALATA

ALLEGATO ALLA TAV. D.1

NOTE:

TAVOLA

**SC.3**

SCALA:

DATA: Feb. 2017

AGG.TO:

# CENSIMENTO BENI ARCHITETTONICI EXTRAURBANI

Scheda n. **3.1**

Edificio Cat. **B**

## A) RILEVAMENTO E PRESCRIZIONE

Località: Acquasalata - C.da Acquasalata n. 1

### 1. VISIBILITA' DALLE STRADE

- nazionali
- provinciali
- comunali
- vicinali

### 2. IDENTIFICAZIONE CATASTALE DEL FABBRICATO

Foglio n. 5 Particella n. 169 (ex 55)

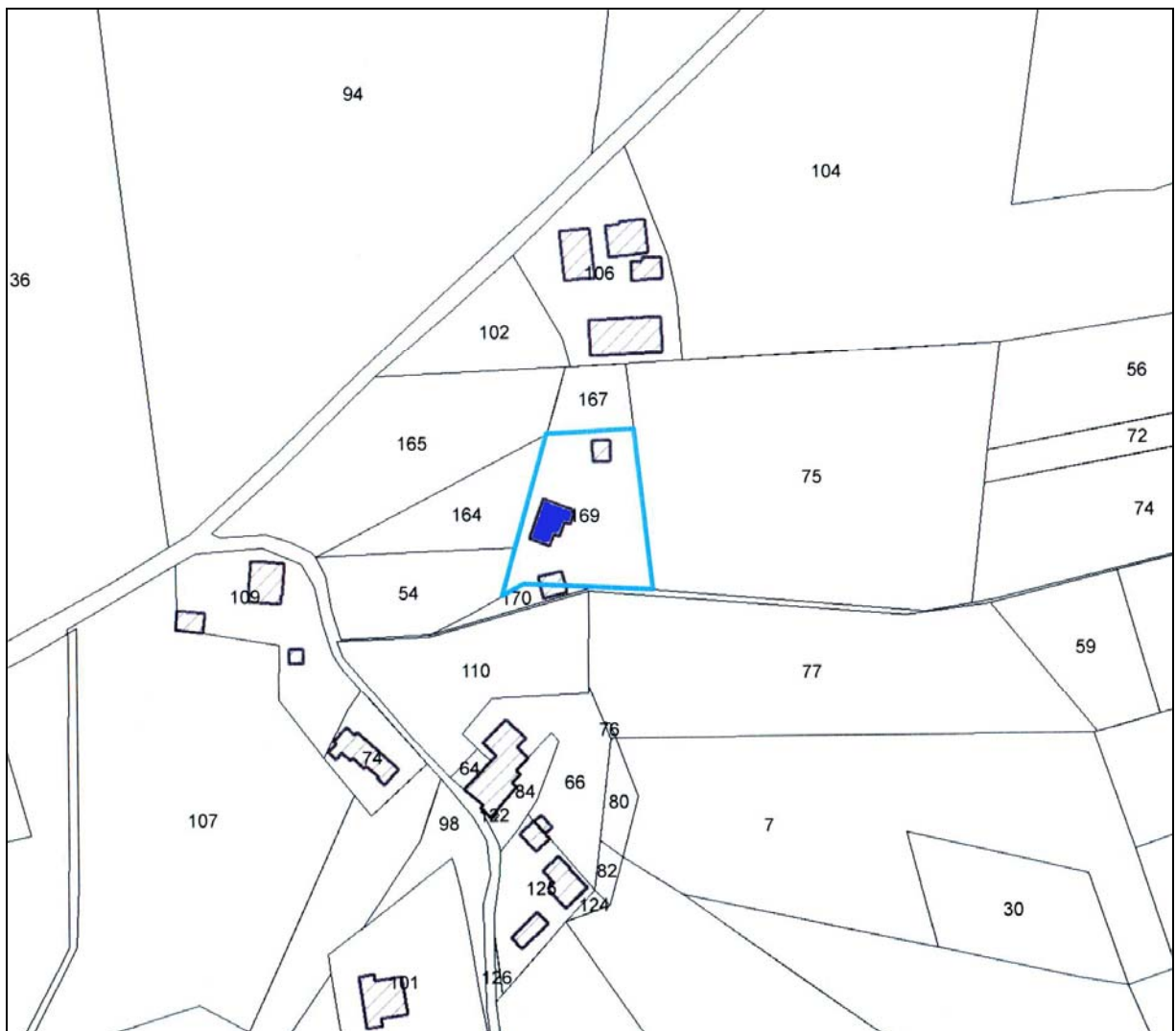

Planimetria Catastale 1:2000



## 9. PRESCRIZIONI PER ATTUAZIONE INTERVENTI SU EDIFICIO O MANUFATTO

Obbligo armonizzare gli ampliamenti impropri con l'edificio principale.

## 10. PRESCRIZIONI PER ATTUAZIONE INTERVENTI IN AMBITO DI TUTELA

integrale                       orientata                       altre .....

## 11. IDENTITA'

Data o epoca di costruzione:                      antecedente il 1895

Tipologia e caratteristiche:                      edificio in muratura di mattoni pieni disposto su due livelli più il sottotetto con copertura a due falde in coppi; presenza sul lato Est di una scala esterna con tettoia in legno; presenza sul lato Sud di un accessorio addossato alla casa con copertura piana di costruzione successiva all'abitazione. Edificio in fase di ristrutturazione.

Particolari artistico-architettonici:                      cornicione, marcapiano, scala esterna.

Riferimenti bibliografici:                      nessuno

## DOCUMENTAZIONE FOTOGRAFICA



## B) STATO DEI VINCOLI

VINCOLI PROVVISORI DI PPAR  
(Art. 61 del PPAR)

VINCOLI ADEGUATI AL PPAR  
(Artt. 27 e 59 del PPAR)

L'edificio o manufatto ricade all'interno di zone vincolate a seguito di leggi o altri provvedimenti relativi alla protezione delle Bellezze Naturali

- |  |   |
|--|---|
| <input type="checkbox"/> D. Lgs 42/2004 (Art. 136) | <input type="checkbox"/> territorio costiero            |
| <input type="checkbox"/> D. M. del .....           | <input type="checkbox"/> laghi                          |
| <input type="checkbox"/> D. Lgs 42/2004 (Art. 142) | <input type="checkbox"/> fiumi torrenti e corsi d'acqua |
|  | <input type="checkbox"/> montagne                       |
|  | <input type="checkbox"/> parchi e riserve naturali      |
|  | <input type="checkbox"/> foreste e boschi               |
|  | <input type="checkbox"/> università agrarie             |
|  | <input type="checkbox"/> zone umide                     |
|  | <input type="checkbox"/> zone archeologiche             |

L'edificio o manufatto non ricade all'interno di zone vincolate a seguito di leggi o altri provvedimenti relativi alla protezione delle Bellezze Naturali

L'edificio o manufatto non ricade all'interno dei sottosistemi e degli altri ambiti di tutela stabiliti dal PPAR

L'edificio o manufatto ricade all'interno dei seguenti sottosistemi stabiliti dal PPAR:

### BOTANICO

- BA  
 BB  
 BC

### GEOLOGICO

- GA  
 GB  
 GC

### TERRITORIALE

- A  
 B  
 C  
 D  
 V

L'edificio o manufatto ricade all'interno dei seguenti ambiti di tutela stabiliti dal PPAR:

- |   |  |
|---|--|
| <input type="checkbox"/> art. 28 Emergenze geologiche             | <input type="checkbox"/> art. 36 Zone umide                            |
| <input type="checkbox"/> art. 29 Corsi d'acqua (Classe.....)      | <input type="checkbox"/> art. 37 Elementi diffusi                      |
| <input checked="" type="checkbox"/> art. 30 Crinali (Classe.....) | <input type="checkbox"/> art. 38 Paesaggio agrario                     |
| <input type="checkbox"/> art. 31 Versanti                         | <input type="checkbox"/> art. 39 Centri e nuclei storici               |
| <input type="checkbox"/> art. 32 Litorali marini                  | <input type="checkbox"/> art. 40 Edifici e manufatti                   |
| <input type="checkbox"/> art. 33 Aree floristiche                 | <input type="checkbox"/> art. 41 Zone archeologiche e strade consolari |
| <input type="checkbox"/> art. 34 Foreste dem. reg. boschi         | <input type="checkbox"/> art. 42 Luoghi di memoria storica             |
| <input type="checkbox"/> art. 35 Pascoli                          | <input type="checkbox"/> art. 43 Punti panoramici e strade panoramiche |

L'area in cui ricade l'edificio o manufatto è soggetta a:

- |  |   |
|--|---|
| <input type="checkbox"/> Tutela integrale            | <input type="checkbox"/> Fascia A             |
| <input checked="" type="checkbox"/> Tutela orientata | <input type="checkbox"/> Fascia PA            |
| <input type="checkbox"/> Norme specifiche            | <input checked="" type="checkbox"/> Fascia SA |

# CENSIMENTO BENI ARCHITETTONICI EXTRAURBANI

Scheda n. **3.2**

Edificio Cat. **B**

## A) RILEVAMENTO E PRESCRIZIONE

Località: Acquasalata - C.da Acquasalata n. 6

### 1. VISIBILITA' DALLE STRADE

- nazionali
- provinciali
- comunali
- vicinali

### 2. IDENTIFICAZIONE CATASTALE DEL FABBRICATO

Foglio n. 10 Particella n. 87



Planimetria Catastale 1:2000

**3. EPOCA DI COSTRUZIONE**

- prima del 1892/95
- fra il 1896/1945

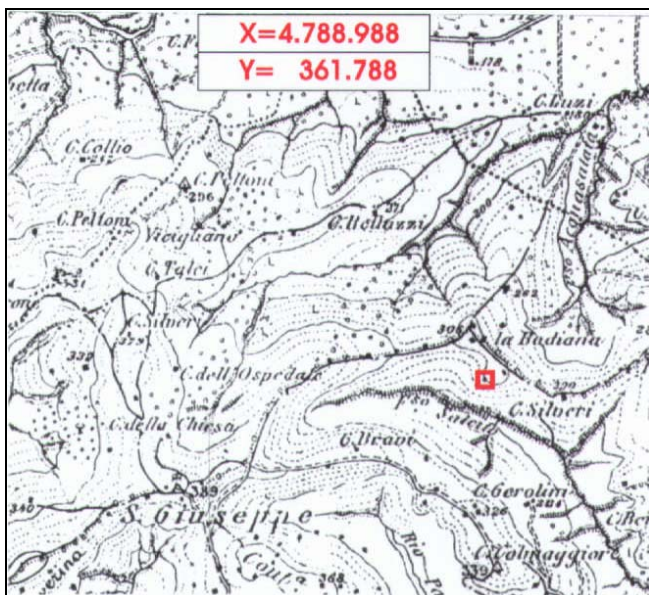

- stralcio I.G.M. 1892/95
- stralcio I. G.M. 1896/1945

**4. STATO DI CONSERVAZIONE GENERALE DELL'EDIFICIO**

- buono
- mediocre
- pessimo

**5. APPARTENENZA A CLASSI TIPOLOGICHE DEFINITE**

Art. 15 punto 3 del PPAR

- casa colonica con scala interna
- villa o casa padronale
- chiesa, cappella
- convento, abbazia
- torre, rocca
- castello
- mulino
- conceria, gualtieria
- .....

**6. DESTINAZIONE ATTUALE DEL FABBRICATO**

- residenziale
- produttivo agricolo
- produttivo extragricolo
- altri usi
- abbandonato
- .....

**7. INTERVENTI AMMESSI**

- manutenzione ordinaria e straordinaria
- restauro e risanamento conservativo
- ristrutturazione senza demolizione
- ristrutturazione con demolizioni parziali
- ristrutturazione con totale demolizione e ricostruzione
- ampliamento

**8. AMBITO DI TUTELA**

- raggio di 150 mt.
- raggio di 50 mt.
- raggio di 30 mt.
- come da cartografia 1/2000

**9. PRESCRIZIONI PER ATTUAZIONE INTERVENTI SU EDIFICIO O MANUFATTO**

---

**10. PRESCRIZIONI PER ATTUAZIONE INTERVENTI IN AMBITO DI TUTELA**

integrale                       orientata                       altre .....

**11. IDENTITA'**

Data o epoca di costruzione:                      antecedente il 1895

Tipologia e caratteristiche:                      edificio in muratura disposto su due livelli più il sottotetto con copertura a due falde in coppi; tutti i lati risultano essere intonacati.

Particolari artistico-architettonici:                      cornicione, marcapiano, cornici sulle finestre, arco d'ingresso.

Riferimenti bibliografici:                      nessuno

**DOCUMENTAZIONE FOTOGRAFICA**





## B) STATO DEI VINCOLI

VINCOLI PROVVISORI DI PPAR  
(Art. 61 del PPAR)

VINCOLI ADEGUATI AL PPAR  
(Artt. 27 e 59 del PPAR)

L'edificio o manufatto ricade all'interno di zone vincolate a seguito di leggi o altri provvedimenti relativi alla protezione delle Bellezze Naturali

- |  |   |
|--|---|
| <input type="checkbox"/> D. Lgs 42/2004 (Art. 136) | <input type="checkbox"/> territorio costiero            |
| <input type="checkbox"/> D. M. del .....           | <input type="checkbox"/> laghi                          |
| <input type="checkbox"/> D. Lgs 42/2004 (Art. 142) | <input type="checkbox"/> fiumi torrenti e corsi d'acqua |
|  | <input type="checkbox"/> montagne                       |
|  | <input type="checkbox"/> parchi e riserve naturali      |
|  | <input type="checkbox"/> foreste e boschi               |
|  | <input type="checkbox"/> università agrarie             |
|  | <input type="checkbox"/> zone umide                     |
|  | <input type="checkbox"/> zone archeologiche             |

L'edificio o manufatto non ricade all'interno di zone vincolate a seguito di leggi o altri provvedimenti relativi alla protezione delle Bellezze Naturali

L'edificio o manufatto non ricade all'interno dei sottosistemi e degli altri ambiti di tutela stabiliti dal PPAR

L'edificio o manufatto ricade all'interno dei seguenti sottosistemi stabiliti dal PPAR:

### BOTANICO

- BA  
 BB  
 BC

### GEOLOGICO

- GA  
 GB  
 GC

### TERRITORIALE

- A  
 B  
 C  
 D  
 V

L'edificio o manufatto ricade all'interno dei seguenti ambiti di tutela stabiliti dal PPAR:

- |  |  |
|--|--|
| <input type="checkbox"/> art. 28 Emergenze geologiche        | <input type="checkbox"/> art. 36 Zone umide                            |
| <input type="checkbox"/> art. 29 Corsi d'acqua (Classe.....) | <input type="checkbox"/> art. 37 Elementi diffusi                      |
| <input type="checkbox"/> art. 30 Crinali (Classe.....)       | <input type="checkbox"/> art. 38 Paesaggio agrario                     |
| <input type="checkbox"/> art. 31 Versanti                    | <input type="checkbox"/> art. 39 Centri e nuclei storici               |
| <input type="checkbox"/> art. 32 Litorali marini             | <input type="checkbox"/> art. 40 Edifici e manufatti                   |
| <input type="checkbox"/> art. 33 Aree floristiche            | <input type="checkbox"/> art. 41 Zone archeologiche e strade consolari |
| <input type="checkbox"/> art. 34 Foreste dem. reg. boschi    | <input type="checkbox"/> art. 42 Luoghi di memoria storica             |
| <input type="checkbox"/> art. 35 Pascoli                     | <input type="checkbox"/> art. 43 Punti panoramici e strade panoramiche |

L'area in cui ricade l'edificio o manufatto è soggetta a:

- |   |   |
|---|---|
| <input type="checkbox"/> Tutela integrale   | <input type="checkbox"/> Fascia A             |
| <input type="checkbox"/> Tutela orientata   | <input type="checkbox"/> Fascia PA            |
| <input checked="" type="checkbox"/> Norme specifiche (area non soggetta a tutela) | <input checked="" type="checkbox"/> Fascia SA |

# CENSIMENTO BENI ARCHITETTONICI EXTRAURBANI

Scheda n. **3.3**

Edificio Cat. **B**

## A) RILEVAMENTO E PRESCRIZIONE

Località: Acquasalata - C.da Acquasalata n. 9

### 1. VISIBILITA' DALLE STRADE

- nazionali
- provinciali
- comunali
- vicinali

### 2. IDENTIFICAZIONE CATASTALE DEL FABBRICATO

Foglio n. 10 Particella n. 106 (ex 32)

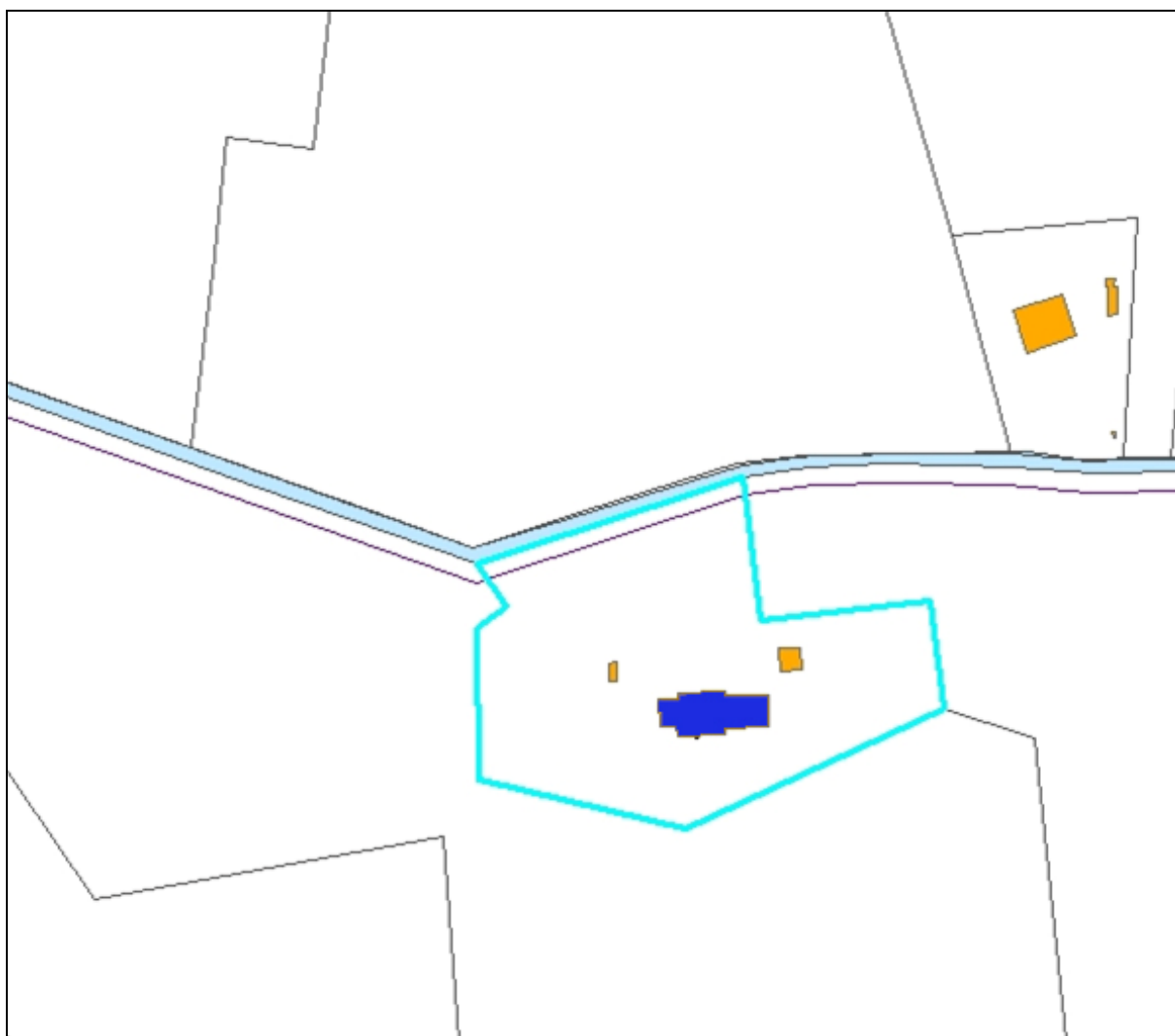

Planimetria Catastale 1:2000

### 3. EPOCA DI COSTRUZIONE

- prima del 1892/95
- fra il 1896/1945

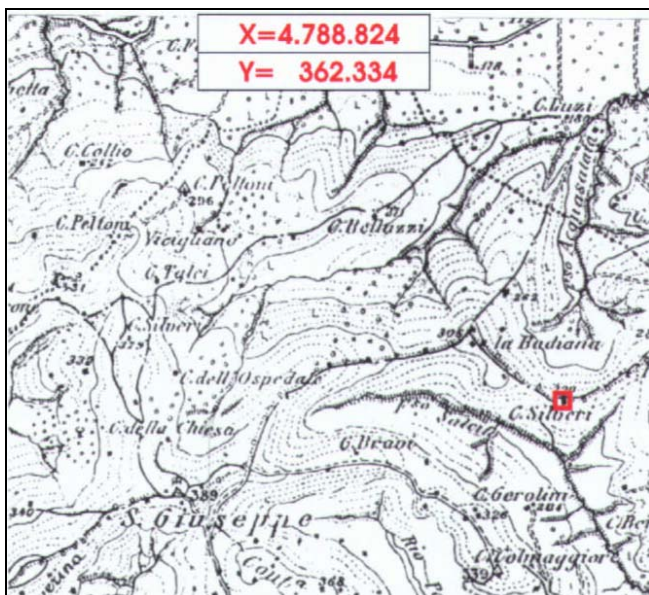

- stralcio I.G.M. 1892/95
- stralcio I. G.M. 1896/1945

### 4. STATO DI CONSERVAZIONE GENERALE DELL'EDIFICIO

- buono
- mediocre
- pessimo

### 5. APPARTENENZA A CLASSI TIPOLOGICHE DEFINITE

Art. 15 punto 3 del PPAR

- casa colonica con scala esterna
- villa o casa padronale
- chiesa, cappella
- convento, abbazia
- torre, rocca
- castello
- mulino
- conceria, gualtieria
- .....

### 6. DESTINAZIONE ATTUALE DEL FABBRICATO

- residenziale
- produttivo agricolo
- produttivo extragricolo
- altri usi
- abbandonato
- .....

### 7. INTERVENTI AMMESSI

- manutenzione ordinaria e straordinaria
- restauro e risanamento conservativo
- ristrutturazione senza demolizione
- ristrutturazione con demolizioni parziali
- ristrutturazione con totale demolizione e ricostruzione
- ampliamento

### 8. AMBITO DI TUTELA

- raggio di 150 mt.
- raggio di 50 mt.
- raggio di 30 mt.
- come da cartografia 1/2000

**9. PRESCRIZIONI PER ATTUAZIONE INTERVENTI SU EDIFICIO O MANUFATTO**

---

**10. PRESCRIZIONI PER ATTUAZIONE INTERVENTI IN AMBITO DI TUTELA**

integrale                       orientata                       altre .....

**11. IDENTITA'**

Data o epoca di costruzione:                      antecedente il 1895

Tipologia e caratteristiche:                      edificio in muratura composta da tre corpi di fabbrica contigui e su due livelli; la copertura è a falde con altezze sfalsate e sul corpo più a Nord a tre falde; sul lato Ovest è situata la scala esterna. E' pertinenza del fabbricato un accessorio addossato con copertura a falda singola e uno distaccato.

Particolari artistico-architettonici:                      cornicione, marcapiano, arco d'ingresso, cornici su alcune finestre, scala esterna.

Riferimenti bibliografici:                      nessuno

**DOCUMENTAZIONE FOTOGRAFICA**

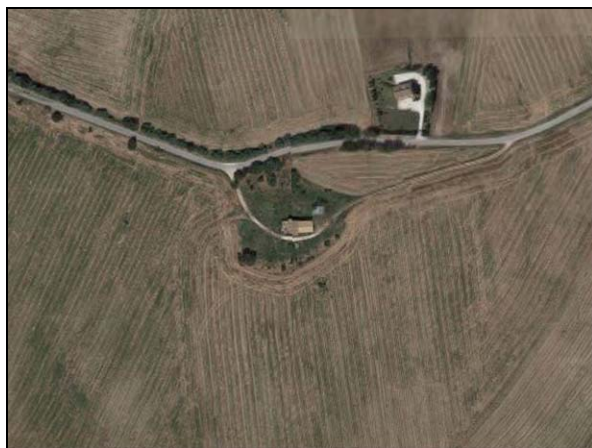

## B) STATO DEI VINCOLI

VINCOLI PROVVISORI DI PPAR  
(Art. 61 del PPAR)

VINCOLI ADEGUATI AL PPAR  
(Artt. 27 e 59 del PPAR)

L'edificio o manufatto ricade all'interno di zone vincolate a seguito di leggi o altri provvedimenti relativi alla protezione delle Bellezze Naturali

- |  |   |
|--|---|
| <input type="checkbox"/> D. Lgs 42/2004 (Art. 136) | <input type="checkbox"/> territorio costiero            |
| <input type="checkbox"/> D. M. del .....           | <input type="checkbox"/> laghi                          |
| <input type="checkbox"/> D. Lgs 42/2004 (Art. 142) | <input type="checkbox"/> fiumi torrenti e corsi d'acqua |
|  | <input type="checkbox"/> montagne                       |
|  | <input type="checkbox"/> parchi e riserve naturali      |
|  | <input type="checkbox"/> foreste e boschi               |
|  | <input type="checkbox"/> università agrarie             |
|  | <input type="checkbox"/> zone umide                     |
|  | <input type="checkbox"/> zone archeologiche             |

L'edificio o manufatto non ricade all'interno di zone vincolate a seguito di leggi o altri provvedimenti relativi alla protezione delle Bellezze Naturali

L'edificio o manufatto non ricade all'interno dei sottosistemi e degli altri ambiti di tutela stabiliti dal PPAR

L'edificio o manufatto ricade all'interno dei seguenti sottosistemi stabiliti dal PPAR:

### BOTANICO

- BA  
 BB  
 BC

### GEOLOGICO

- GA  
 GB  
 GC

### TERRITORIALE

- A  
 B  
 C  
 D  
 V

L'edificio o manufatto ricade all'interno dei seguenti ambiti di tutela stabiliti dal PPAR:

- |   |  |
|---|--|
| <input type="checkbox"/> art. 28 Emergenze geologiche             | <input type="checkbox"/> art. 36 Zone umide                            |
| <input type="checkbox"/> art. 29 Corsi d'acqua (Classe.....)      | <input type="checkbox"/> art. 37 Elementi diffusi                      |
| <input checked="" type="checkbox"/> art. 30 Crinali (Classe.....) | <input type="checkbox"/> art. 38 Paesaggio agrario                     |
| <input type="checkbox"/> art. 31 Versanti                         | <input type="checkbox"/> art. 39 Centri e nuclei storici               |
| <input type="checkbox"/> art. 32 Litorali marini                  | <input type="checkbox"/> art. 40 Edifici e manufatti                   |
| <input type="checkbox"/> art. 33 Aree floristiche                 | <input type="checkbox"/> art. 41 Zone archeologiche e strade consolari |
| <input type="checkbox"/> art. 34 Foreste dem. reg. boschi         | <input type="checkbox"/> art. 42 Luoghi di memoria storica             |
| <input type="checkbox"/> art. 35 Pascoli                          | <input type="checkbox"/> art. 43 Punti panoramici e strade panoramiche |

L'area in cui ricade l'edificio o manufatto è soggetta a:

- |  |   |
|--|---|
| <input type="checkbox"/> Tutela integrale            | <input type="checkbox"/> Fascia A             |
| <input checked="" type="checkbox"/> Tutela orientata | <input type="checkbox"/> Fascia PA            |
| <input type="checkbox"/> Norme specifiche            | <input checked="" type="checkbox"/> Fascia SA |

# CENSIMENTO BENI ARCHITETTONICI EXTRAURBANI

Scheda n. **3.4**

Edificio Cat. **B**

## A) RILEVAMENTO E PRESCRIZIONE

Località: Acquasalata - C.da Acquasalata n. 21

### 1. VISIBILITA' DALLE STRADE

- nazionali
- provinciali
- comunali
- vicinali

### 2. IDENTIFICAZIONE CATASTALE DEL FABBRICATO

Foglio n. 11 Particella n. 113 (ex 27)

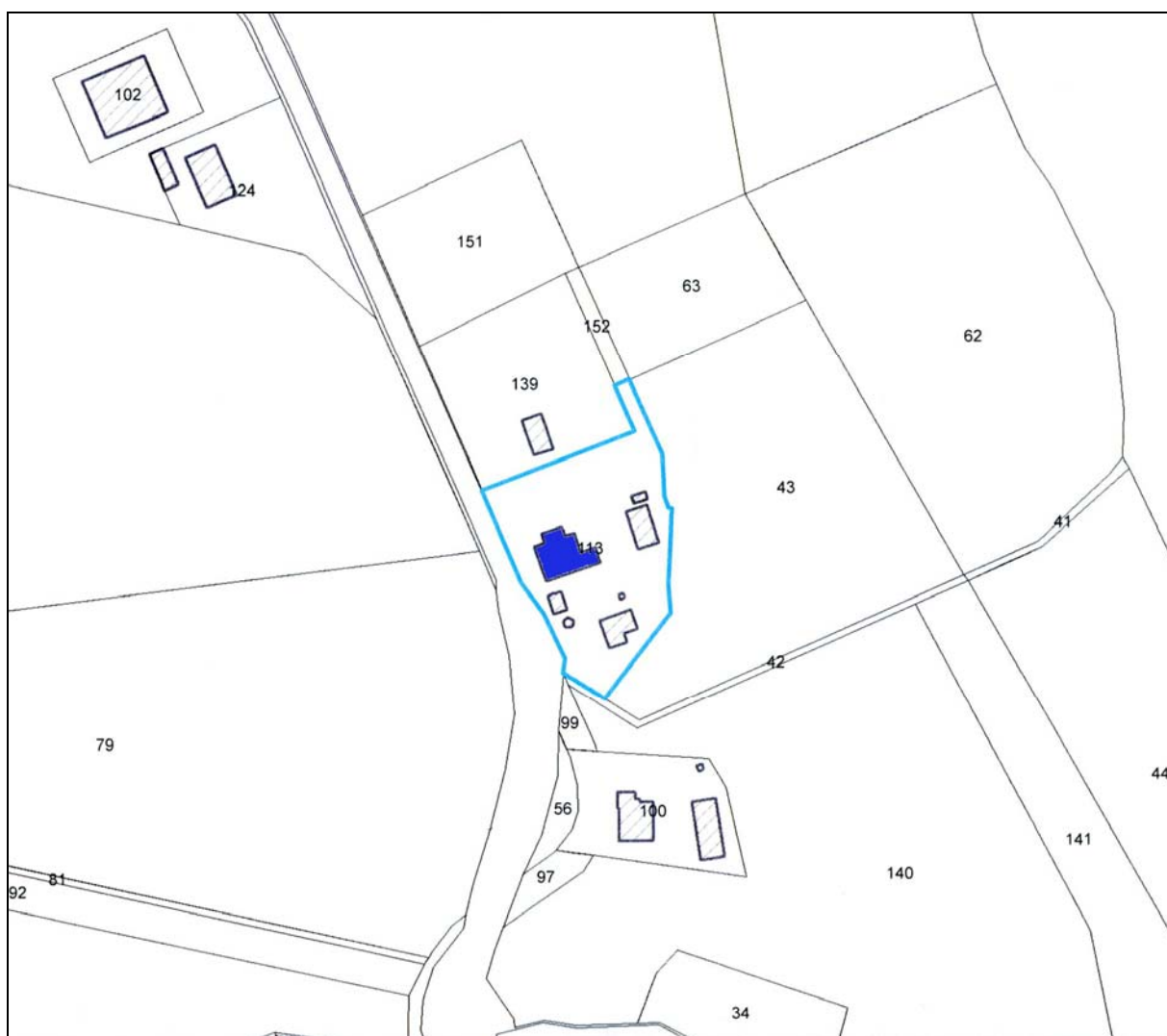

Planimetria Catastale 1:2000

### 3. EPOCA DI COSTRUZIONE

- prima del 1892/95
- fra il 1896/1945

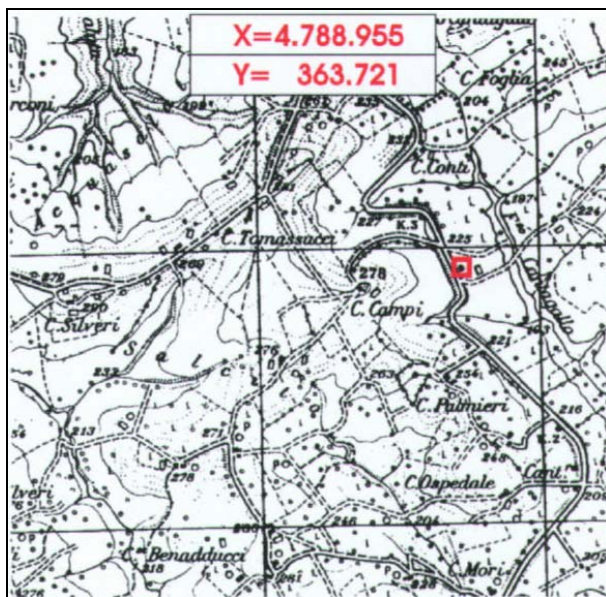

- stralcio I.G.M. 1892/95
- stralcio I. G.M. 1896/1945

### 4. STATO DI CONSERVAZIONE GENERALE DELL'EDIFICIO

- buono
- mediocre
- pessimo

### 5. APPARTENENZA A CLASSI TIPOLOGICHE DEFINITE

Art. 15 punto 3 del PPAR

- casa colonica con scala interna
- villa o casa padronale
- chiesa, cappella
- convento, abbazia
- torre, rocca
- castello
- mulino
- conceria, gualtiera
- .....

### 6. DESTINAZIONE ATTUALE DEL FABBRICATO

- residenziale
- produttivo agricolo
- produttivo extragricolo
- altri usi
- abbandonato
- .....

### 7. INTERVENTI AMMESSI

- manutenzione ordinaria e straordinaria
- restauro e risanamento conservativo
- ristrutturazione senza demolizione
- ristrutturazione con demolizioni parziali
- ristrutturazione con totale demolizione e ricostruzione
- ampliamento

### 8. AMBITO DI TUTELA

- raggio di 150 mt.
- raggio di 50 mt.
- raggio di 30 mt.
- come da cartografia 1/2000

**9. PRESCRIZIONI PER ATTUAZIONE INTERVENTI SU EDIFICIO O MANUFATTO**

---

**10. PRESCRIZIONI PER ATTUAZIONE INTERVENTI IN AMBITO DI TUTELA**

integrale                       orientata                       altre .....

**11. IDENTITA'**

Data o epoca di costruzione:                      antecedente il 1955

Tipologia e caratteristiche:                      edificio in mattoni a facciavista disposto su due livelli più il sottotetto con copertura a due falde in coppi; in aderenza sui lati Nord ed Est sono presenti due corpi aggettanti con copertura a falda singola.

Particolari artistico-architettonici:                      cornicione, marcapiano, cornici sulle finestre, arco in mattoni sull'ingresso.

Riferimenti bibliografici:                      nessuno

**DOCUMENTAZIONE FOTOGRAFICA**





## B) STATO DEI VINCOLI

VINCOLI PROVVISORI DI PPAR  
(Art. 61 del PPAR)

VINCOLI ADEGUATI AL PPAR  
(Artt. 27 e 59 del PPAR)

L'edificio o manufatto ricade all'interno di zone vincolate a seguito di leggi o altri provvedimenti relativi alla protezione delle Bellezze Naturali

- |  |   |
|--|---|
| <input type="checkbox"/> D. Lgs 42/2004 (Art. 136) | <input type="checkbox"/> territorio costiero            |
| <input type="checkbox"/> D. M. del .....           | <input type="checkbox"/> laghi                          |
| <input type="checkbox"/> D. Lgs 42/2004 (Art. 142) | <input type="checkbox"/> fiumi torrenti e corsi d'acqua |
|  | <input type="checkbox"/> montagne                       |
|  | <input type="checkbox"/> parchi e riserve naturali      |
|  | <input type="checkbox"/> foreste e boschi               |
|  | <input type="checkbox"/> università agrarie             |
|  | <input type="checkbox"/> zone umide                     |
|  | <input type="checkbox"/> zone archeologiche             |

L'edificio o manufatto non ricade all'interno di zone vincolate a seguito di leggi o altri provvedimenti relativi alla protezione delle Bellezze Naturali

L'edificio o manufatto non ricade all'interno dei sottosistemi e degli altri ambiti di tutela stabiliti dal PPAR

L'edificio o manufatto ricade all'interno dei seguenti sottosistemi stabiliti dal PPAR:

### BOTANICO

- BA
- BB
- BC

### GEOLOGICO

- GA
- GB
- GC

### TERRITORIALE

- A
- B
- C
- D
- V

L'edificio o manufatto ricade all'interno dei seguenti ambiti di tutela stabiliti dal PPAR:

- |  |  |
|--|--|
| <input type="checkbox"/> art. 28 Emergenze geologiche        | <input type="checkbox"/> art. 36 Zone umide                            |
| <input type="checkbox"/> art. 29 Corsi d'acqua (Classe.....) | <input type="checkbox"/> art. 37 Elementi diffusi                      |
| <input type="checkbox"/> art. 30 Crinali (Classe.....)       | <input type="checkbox"/> art. 38 Paesaggio agrario                     |
| <input type="checkbox"/> art. 31 Versanti                    | <input type="checkbox"/> art. 39 Centri e nuclei storici               |
| <input type="checkbox"/> art. 32 Litorali marini             | <input type="checkbox"/> art. 40 Edifici e manufatti                   |
| <input type="checkbox"/> art. 33 Aree floristiche            | <input type="checkbox"/> art. 41 Zone archeologiche e strade consolari |
| <input type="checkbox"/> art. 34 Foreste dem. reg. boschi    | <input type="checkbox"/> art. 42 Luoghi di memoria storica             |
| <input type="checkbox"/> art. 35 Pascoli                     | <input type="checkbox"/> art. 43 Punti panoramici e strade panoramiche |

L'area in cui ricade l'edificio o manufatto è soggetta a:

- |   |   |
|---|---|
| <input type="checkbox"/> Tutela integrale   | <input type="checkbox"/> Fascia A             |
| <input type="checkbox"/> Tutela orientata   | <input type="checkbox"/> Fascia PA            |
| <input checked="" type="checkbox"/> Norme specifiche (area non soggetta a tutela) | <input checked="" type="checkbox"/> Fascia SA |

# CENSIMENTO BENI ARCHITETTONICI EXTRAURBANI

Scheda n. **3.5**

Edificio Cat. **B**

## A) RILEVAMENTO E PRESCRIZIONE

Località: Acquasalata - C.da Acquasalata n. 22

### 1. VISIBILITA' DALLE STRADE

- nazionali
- provinciali
- comunali
- vicinali

### 2. IDENTIFICAZIONE CATASTALE DEL FABBRICATO

Foglio n. 11 Particella n. 137 (ex 20 - 53)

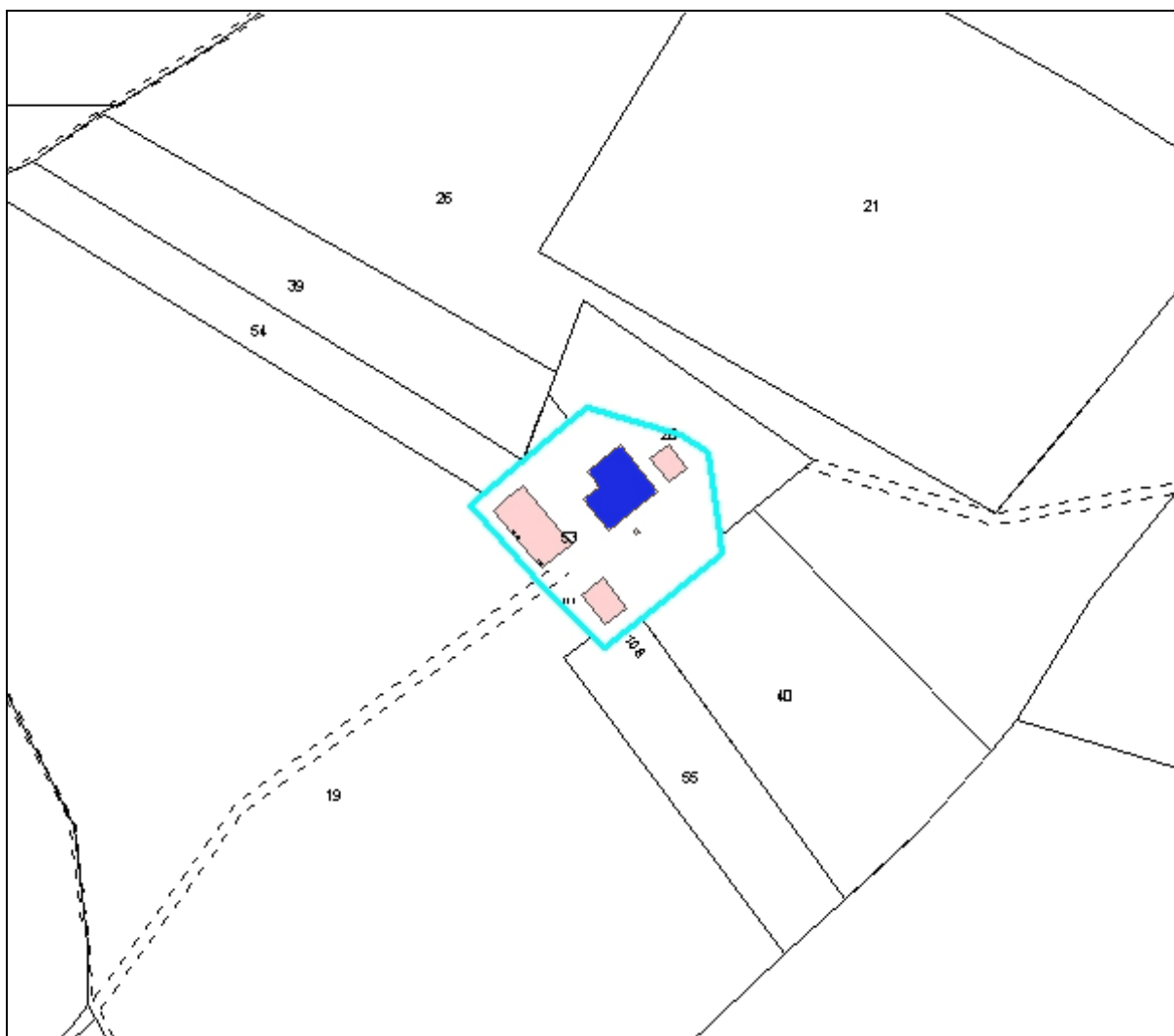

Planimetria Catastale 1:2000

### 3. EPOCA DI COSTRUZIONE

- prima del 1892/95
- fra il 1896/1945

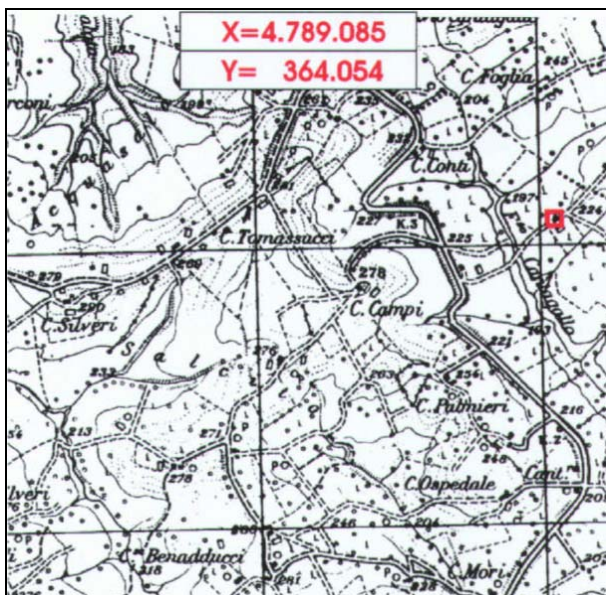

- stralcio I.G.M. 1892/95
- stralcio I. G.M. 1896/1945

### 4. STATO DI CONSERVAZIONE GENERALE DELL'EDIFICIO

- buono
- mediocre
- pessimo

### 5. APPARTENENZA A CLASSI TIPOLOGICHE DEFINITE

Art. 15 punto 3 del PPAR

- casa colonica con scala esterna
- villa o casa padronale
- chiesa, cappella
- convento, abbazia
- torre, rocca
- castello
- mulino
- conceria, gualtiera
- .....

### 6. DESTINAZIONE ATTUALE DEL FABBRICATO

- residenziale
- produttivo agricolo
- produttivo extragricolo
- altri usi
- abbandonato
- .....

### 7. INTERVENTI AMMESSI

- manutenzione ordinaria e straordinaria
- restauro e risanamento conservativo
- ristrutturazione senza demolizione
- ristrutturazione con demolizioni parziali
- ristrutturazione con totale demolizione e ricostruzione
- ampliamento

### 8. AMBITO DI TUTELA

- raggio di 150 mt.
- raggio di 50 mt.
- raggio di 30 mt.
- come da cartografia 1/2000

**9. PRESCRIZIONI PER ATTUAZIONE INTERVENTI SU EDIFICIO O MANUFATTO**

---

**10. PRESCRIZIONI PER ATTUAZIONE INTERVENTI IN AMBITO DI TUTELA**

integrale                       orientata                       altre .....

**11. IDENTITA'**

Data o epoca di costruzione:                      antecedente il 1955

Tipologia e caratteristiche:                      edificio in mattoni a facciavista disposto su due livelli con copertura a due falde in coppi; sul lato Sud è presente una scala a due rampe contrapposte con ingresso sul pianerottolo. Presenza di un corpo aggettante con copertura a falda singola sul lato Ovest.

Particolari artistico-architettonici:                      cornicione, marcapiano, arco d'ingresso, archi in mattoni sul alcune finestre.

Riferimenti bibliografici:                      nessuno

**DOCUMENTAZIONE FOTOGRAFICA**



## B) STATO DEI VINCOLI

VINCOLI PROVVISORI DI PPAR  
(Art. 61 del PPAR)

VINCOLI ADEGUATI AL PPAR  
(Artt. 27 e 59 del PPAR)

L'edificio o manufatto ricade all'interno di zone vincolate a seguito di leggi o altri provvedimenti relativi alla protezione delle Bellezze Naturali

- |  |   |
|--|---|
| <input type="checkbox"/> D. Lgs 42/2004 (Art. 136) | <input type="checkbox"/> territorio costiero            |
| <input type="checkbox"/> D. M. del .....           | <input type="checkbox"/> laghi                          |
| <input type="checkbox"/> D. Lgs 42/2004 (Art. 142) | <input type="checkbox"/> fiumi torrenti e corsi d'acqua |
|  | <input type="checkbox"/> montagne                       |
|  | <input type="checkbox"/> parchi e riserve naturali      |
|  | <input type="checkbox"/> foreste e boschi               |
|  | <input type="checkbox"/> università agrarie             |
|  | <input type="checkbox"/> zone umide                     |
|  | <input type="checkbox"/> zone archeologiche             |

L'edificio o manufatto non ricade all'interno di zone vincolate a seguito di leggi o altri provvedimenti relativi alla protezione delle Bellezze Naturali

L'edificio o manufatto non ricade all'interno dei sottosistemi e degli altri ambiti di tutela stabiliti dal PPAR

L'edificio o manufatto ricade all'interno dei seguenti sottosistemi stabiliti dal PPAR:

### BOTANICO

- BA
- BB
- BC

### GEOLOGICO

- GA
- GB
- GC

### TERRITORIALE

- A
- B
- C
- D
- V

L'edificio o manufatto ricade all'interno dei seguenti ambiti di tutela stabiliti dal PPAR:

- |  |  |
|--|--|
| <input type="checkbox"/> art. 28 Emergenze geologiche        | <input type="checkbox"/> art. 36 Zone umide                            |
| <input type="checkbox"/> art. 29 Corsi d'acqua (Classe.....) | <input type="checkbox"/> art. 37 Elementi diffusi                      |
| <input type="checkbox"/> art. 30 Crinali (Classe.....)       | <input type="checkbox"/> art. 38 Paesaggio agrario                     |
| <input type="checkbox"/> art. 31 Versanti                    | <input type="checkbox"/> art. 39 Centri e nuclei storici               |
| <input type="checkbox"/> art. 32 Litorali marini             | <input type="checkbox"/> art. 40 Edifici e manufatti                   |
| <input type="checkbox"/> art. 33 Aree floristiche            | <input type="checkbox"/> art. 41 Zone archeologiche e strade consolari |
| <input type="checkbox"/> art. 34 Foreste dem. reg. boschi    | <input type="checkbox"/> art. 42 Luoghi di memoria storica             |
| <input type="checkbox"/> art. 35 Pascoli                     | <input type="checkbox"/> art. 43 Punti panoramici e strade panoramiche |

L'area in cui ricade l'edificio o manufatto è soggetta a:

- |   |   |
|---|---|
| <input type="checkbox"/> Tutela integrale   | <input type="checkbox"/> Fascia A             |
| <input type="checkbox"/> Tutela orientata   | <input type="checkbox"/> Fascia PA            |
| <input checked="" type="checkbox"/> Norme specifiche (area non soggetta a tutela) | <input checked="" type="checkbox"/> Fascia SA |