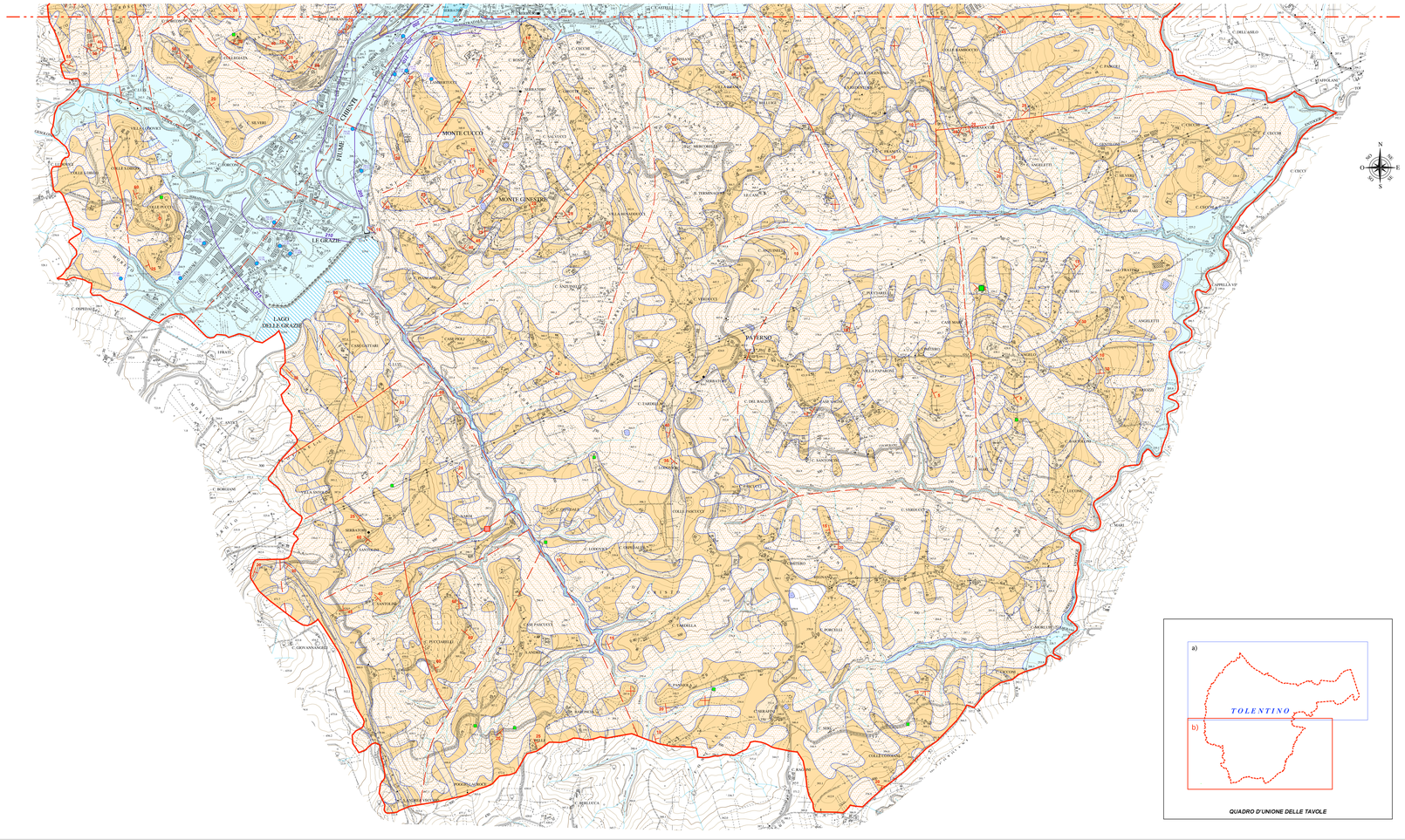

COMPLESSI IDROGEOLOGICI	GRADO DI PERMEABILITA' RELATIVA DEI COMPLESSI IDROGEOLOGICI P - Permeabilità prevalentemente primaria S - Permeabilità prevalentemente secondaria				DESCRIZIONE DELLE CARATTERISTICHE IDROGEOLOGICHE
	CLASSE 1 Permeabilità variabile da media a bassa	CLASSE 2 Permeabilità variabile da media a alta	CLASSE 3 Permeabilità molto bassa	CLASSE 4 Permeabilità bassa	
Coltri eluvio - colluviali e accumuli di frana generalmente a tessitura eterogenea e mosaico - argilloso e limoso - sabbioso; a luoghi, include arenacei, marnosi e/o calcareo eterometrici					*Tali depositi, a causa del notevole contenuto di frazione fine, presentano una permeabilità generalmente bassa*
Depositi alluvionali attuali, recenti e terrazzati; conoidi alluvionali prevalentemente ghiaioso - sabbiosi		P-S			*Questi terreni presentano, in genere, una permeabilità da media ad alta per porosità primaria. Le caratteristiche idrogeologiche dipendono dal contenuto di materiali grossolani; quando sono caratterizzati da una notevole potenza ed estensione areale, possono essere sede di importanti falde acquifere*
Formazione delle Argille azzurre: litofacies arenaceo - pelitica **Formazione a Colombacci:** litofacies arenaceo - pelitica e litofacies arenacea **Formazione della Laga:** litofacies arenaceo - pelitica e litofacies arenacea				P-S	*Questi litotipi sono caratterizzati da una bassa permeabilità, in relazione alla presenza di strati argillosi; localmente, litofacies marcatamente arenacee, sono sede di acquiferi di luogo e falde sinche, in genere di modeste entità*
Formazione delle Argille azzurre: litofacies arenaceo - pelitica e litofacies pelitico - arenacea **Formazione a Colombacci:** litofacies pelitica e litofacies pelitico - arenacea **Formazione della Laga:** litofacies pelitico - arenacea **Formazione Gessoso - solfifera** **Schlier**			P-S		*Questi litotipi sono caratterizzati da una permeabilità molto bassa, in relazione alla presenza di strati argillosi ed marnosi - argillosi*

ELEMENTI DI IDROGRAFIA SUPERFICIALE

- **sorgente minerale**
- **Sorgente sulfurea**
- **Sorgente minore** (tratta da I.G.M.)
- **Pozzo censito** (Quota assoluta in m.s.l.m. e livello statico in m)
- **Campo pozzi ad uso idropotabile**
- **Corso d'acqua perenne**
- **Canale artificiale**
- **Scarico centrale idroelettrica**
- **Reticolo idrografico minore**
- **Linee isofreatiche** (con quota assoluta in m.s.l.m.)
- **Bacino idrico artificiale**
- **Laghetto collinare**
- **Limite idrogeologico**
- **Spartiacque bacini idrografici Fiume Chienti - Fiume Potenza**
- **Stratificazione inclinata** (con inclinazione in gradi)
- **Stratificazione orizzontale**
- **Stratificazione verticale**
- **Faglia a prevalente componente diretta** (tratteggiata quando incerta o sepolta)
- **Faglia a prevalente componente inversa** (tratteggiata quando incerta o sepolta)

QUADRO D'UNIONE DELLE TAVOLE

COMUNE DI TOLENTINO

Provincia di Macerata

PIANO REGOLATORE GENERALE
ADEGUAMENTO AL P.T.C.

Progettista:	Arch. Antonio Roberto Migliorisi		
Indagini geologiche:	Geol. Marino Mentoni - Geol. Roberto Puccarelli	Elaborato n°	G. 3b
Collaborazione indagini geologiche:	Geol. Stefano Staffiano	Scala:	1:10.000
Indagini botaniche:	Agr. Euro Buongarzone	Data:	Luglio 2005
Titolo Elaborato:	*CARTA IDROGEOLOGICA*	Adottato:	
		Approvato:	